

メタボ(内臓脂肪計測)CTのお知らせ

当院では

メタボ(内臓脂肪計測)CTを2,000円で

実施しています。

希望される方は、特定健康診査を受けられる際に
受付で申し出てください。

一般の診療科を受診されている患者様が希望される場合は、
主治医に申し出てください。

注意

本検査は、腹部臍位における1スキャンのみの画像から脂肪量（全脂肪量、皮下脂肪量、内臓脂肪量）の測定と、腹囲長、BMI、を算出し、その値に関するコメントを添えるのみで、それ以外のデータ提供はありません。

診断レポート

ID: 999999 Name: Age: 39 Sex: 年 月 日 検査
年 月 日 作成

担当医師:

診断医師:

画像

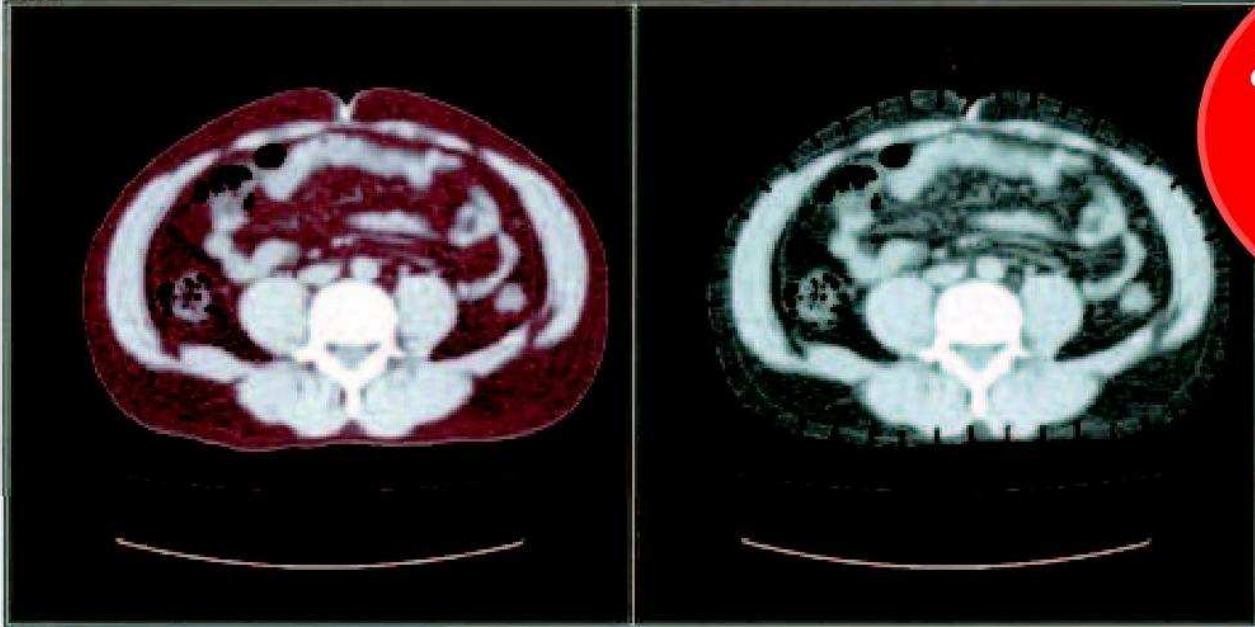

所見

身長: 172cm 体重: 64Kg 腹囲長: 83.7cm

体格指数(BMI): 22 理想の標準体重: 65Kg

全脂肪(面積): 118cm²

皮下脂肪(面積): 115cm²

内臓脂肪(面積): 104cm²

内臓脂肪の面積が100cm²以上のあなたは「内臓脂肪が多い」状態です。

積極的な運動とカロリー制限を行い、ウエスト周囲径を1cmでも多く減らす必要があります。

この状態で高血糖、高血圧、脂質異常のうち2つ以上が合併している場合「メタボリックシンドローム」と診断され

動脈硬化の危険性が高い状態と考えより積極的にウエスト周囲径と体重を減らす必要があります。

予約の必要は
ありません

